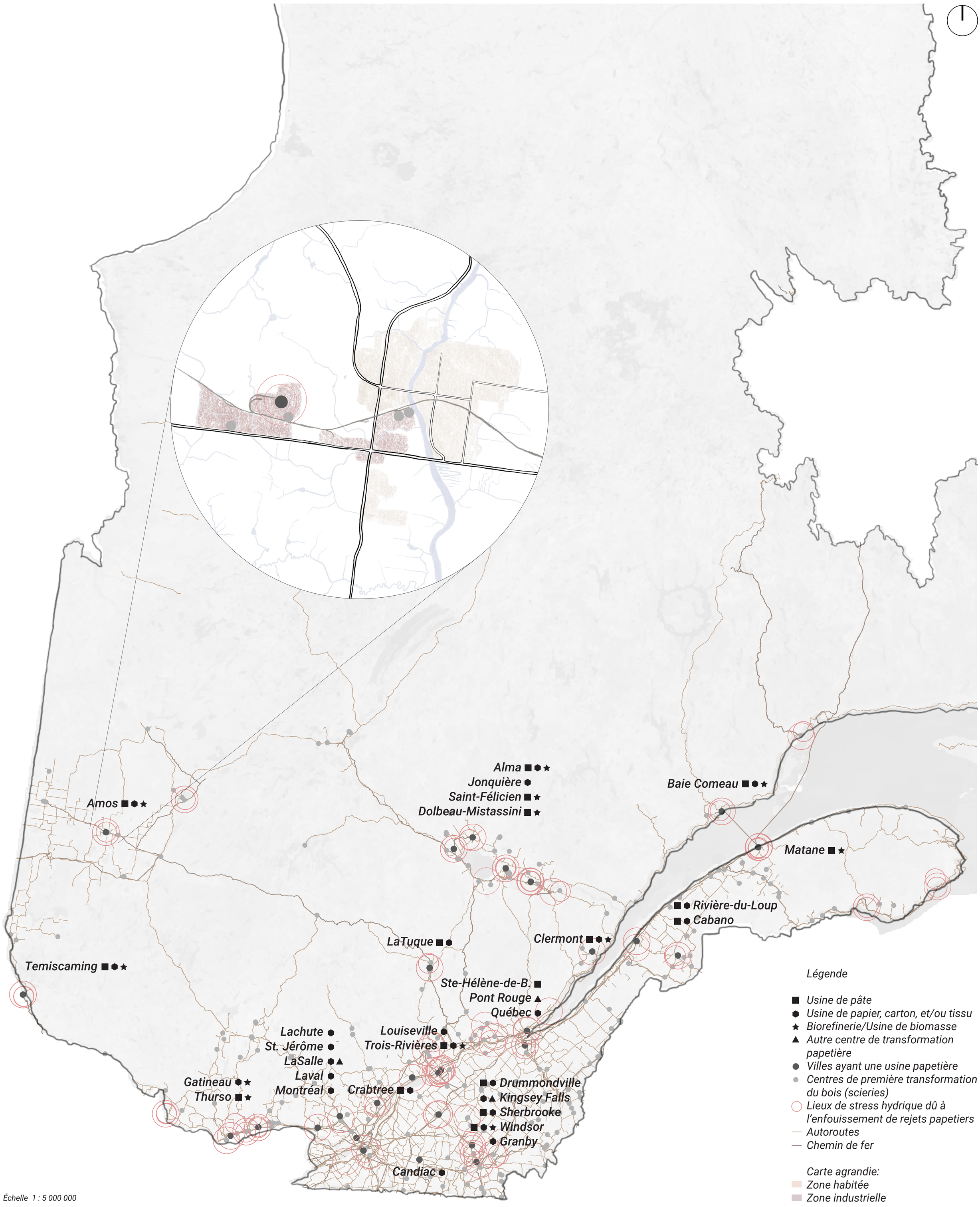

3 L'industrie des pâtes et papiers
Sa présence territoriale et environnementale

ARC6801 - Architecture/Territoire/Information 4.0
Alessandra Ponte - Gabriel Payant - Alessia Zarzani

MILIEU, MÉDIUM, MATIÈRE

Adriana Menghi